G 34,
G 34 3

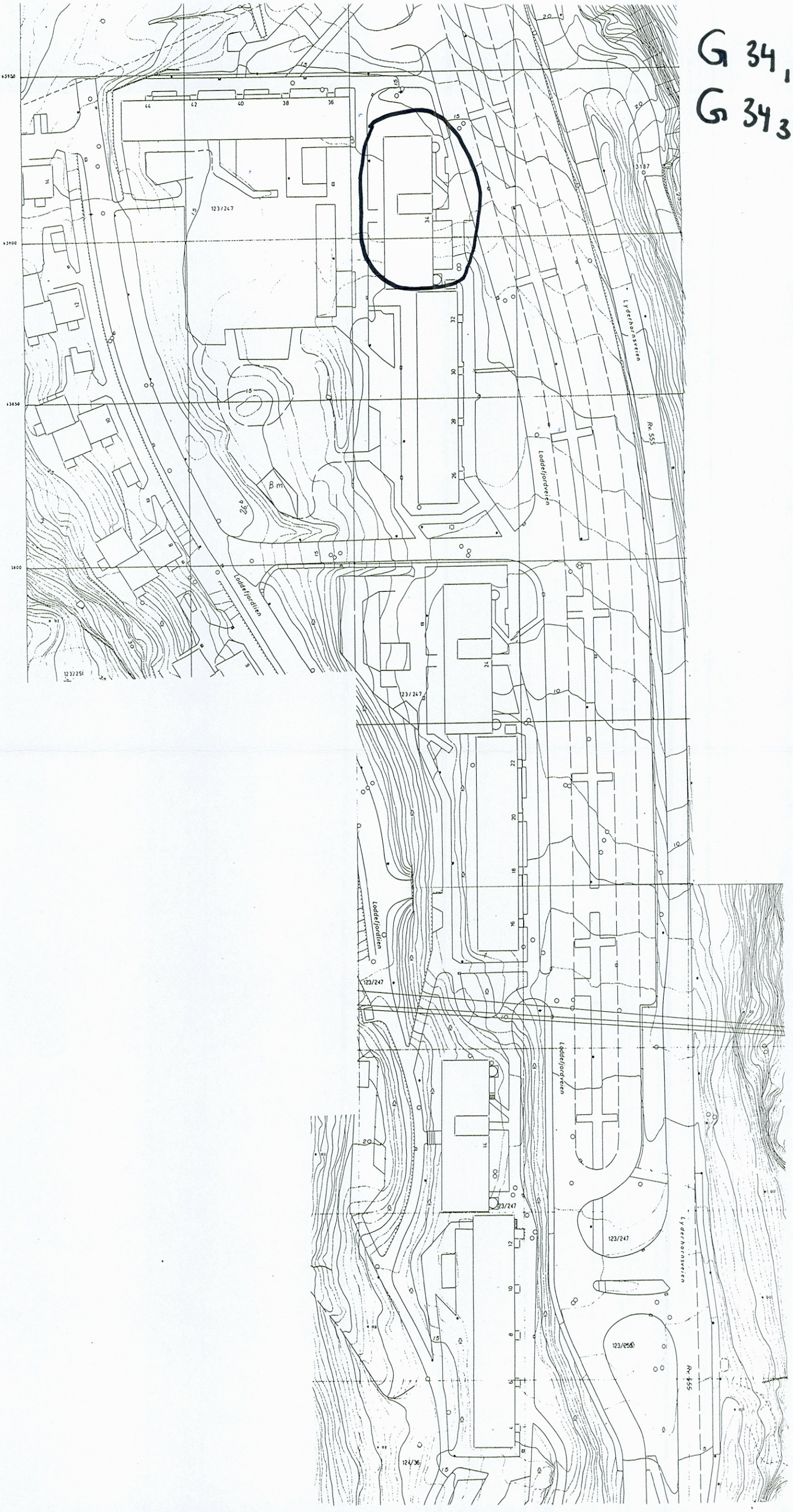
X 63950
63900
63850
3400
123/247
123/251
Bm
Loddefjordveien
Lyderhornsveien
Rv. 555
3187

BYGNINGSSJEFEN
I Laksevåg
J.nr.: 1988/70
Innkommet: 17/10-70

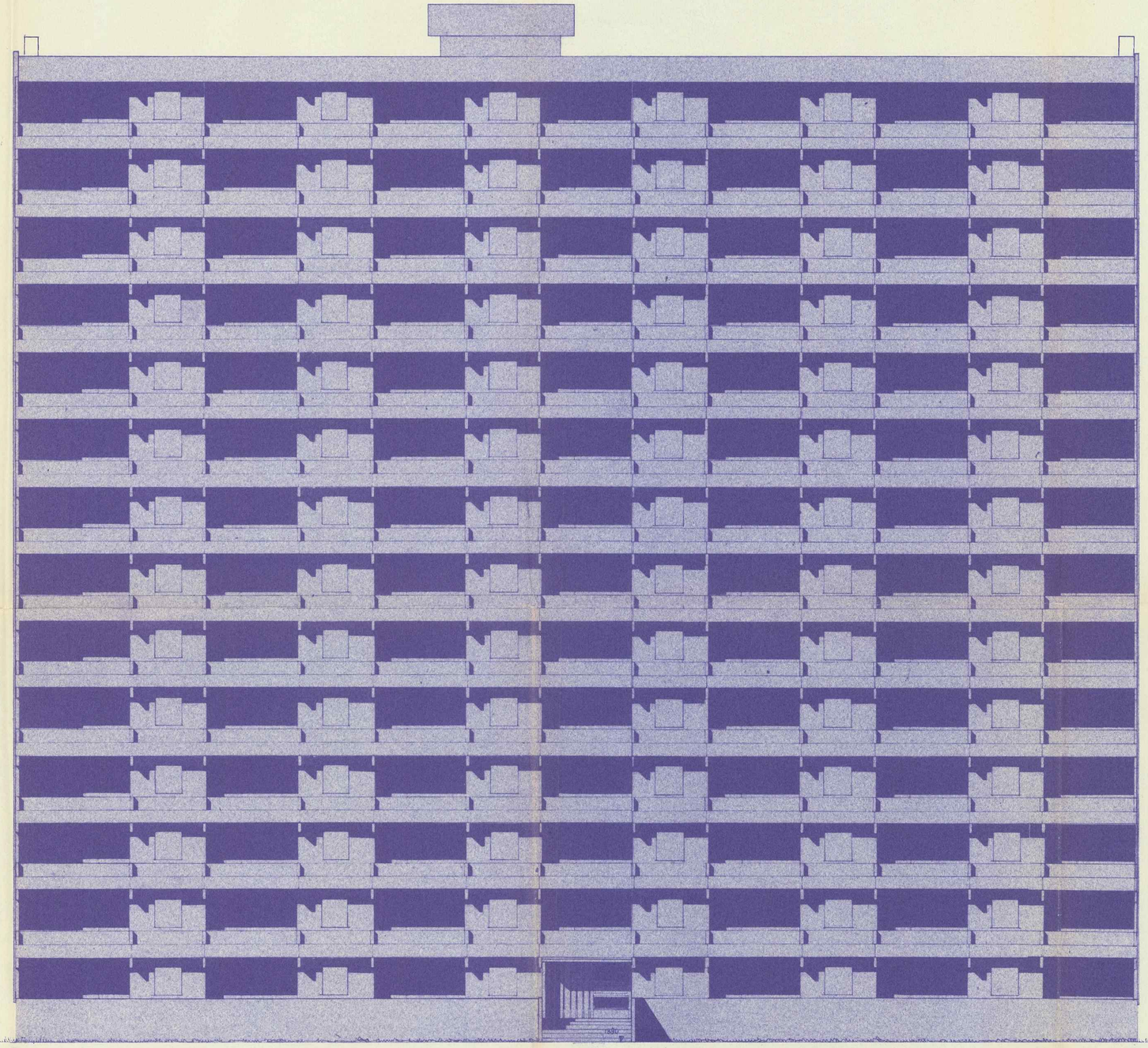

L 16

FASADE MOT VEST

INDEKS	ANTALL	ENDRINGEN GJELDER	DATO	NAVN

LYDERHORN B/L FELT 1B

FASADE

H8

TEGNET AV	KONTROLLERT	BERGEN, DEN	A 1
		22-6-70	
		MÅL 1:100	0,50 m
		SAK. NR.	TEGN. NR.	REV.
		272	3026	

aall & løkeland
ARKITEKTKONTOR – KLOPPEDALSVEI 5. - HOP - TELEF. 72 437
INNEHAVERE: JØRGEN WRIGHT AALL, HARALD LØKELAND,
OIVIND MAURSETH, ØYVIND RAGDE, ARKITEKTER M. N. A. L.

BYGNINGSSJEFEN
i Laksevåg
J.nr.: 1988/70
Innkommet: 17/10-70

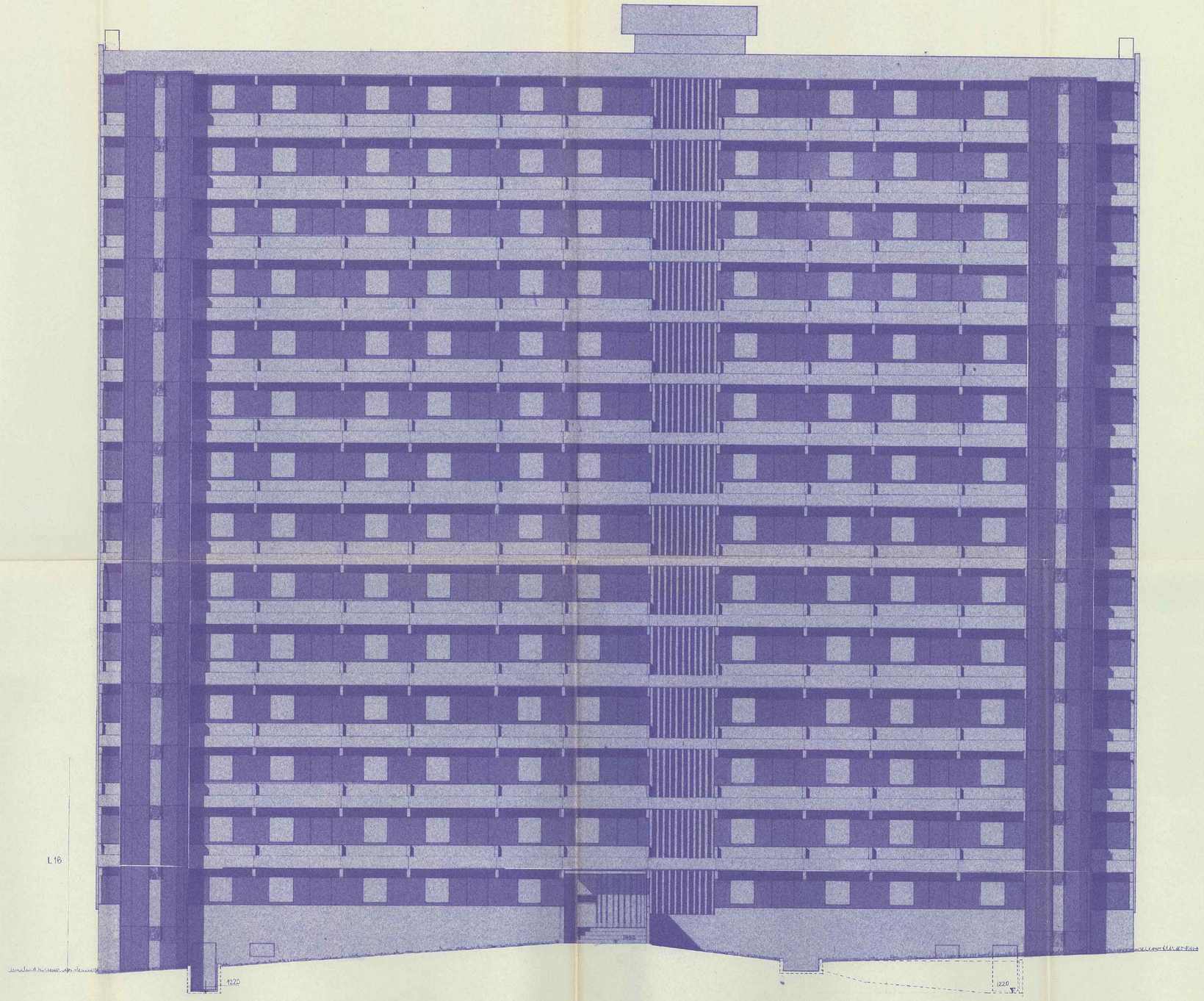

FASADE MOT ØST

INDEKS	ANTALL	ENDRINGEN GJELDER	DATO	NAVN

LYDERHORN B/L FELT 1B

FASADE

H8

TEGNET AV BØ | KONTROLLERT | BERGEN, DEN 22.6.-70 | A 1

aall & løkeland

ARKITEKTKONTOR – KLOPPEDALSVEI 5, - HOP - TELEF. 72 437
INNEHAVERE: JØRGEN WRIGHT AALL, HARALD LØKELAND, ØIVIND MAURSETH, ØYVIND RAGDE, ARKITEKTER M.N.A.L.

MÅL 1:100 | 0,50 m²

SAK NR. 272 | TEGN. NR. 3025 | REV.

BYGNINGSSJEFEN
i Laksevåg
Jnr.: 1923/70
Innkommet: 17/10-70

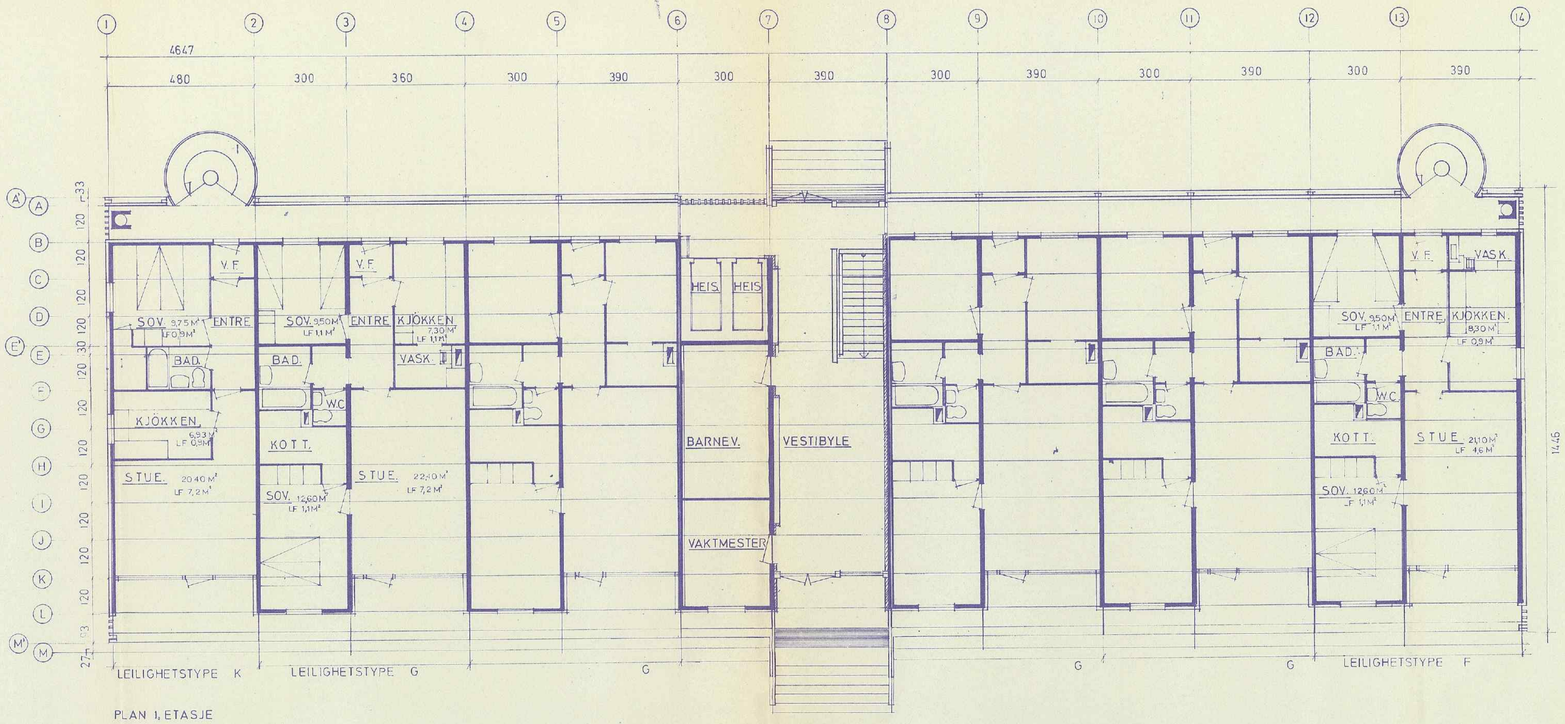

PLAN 1, ETASJE

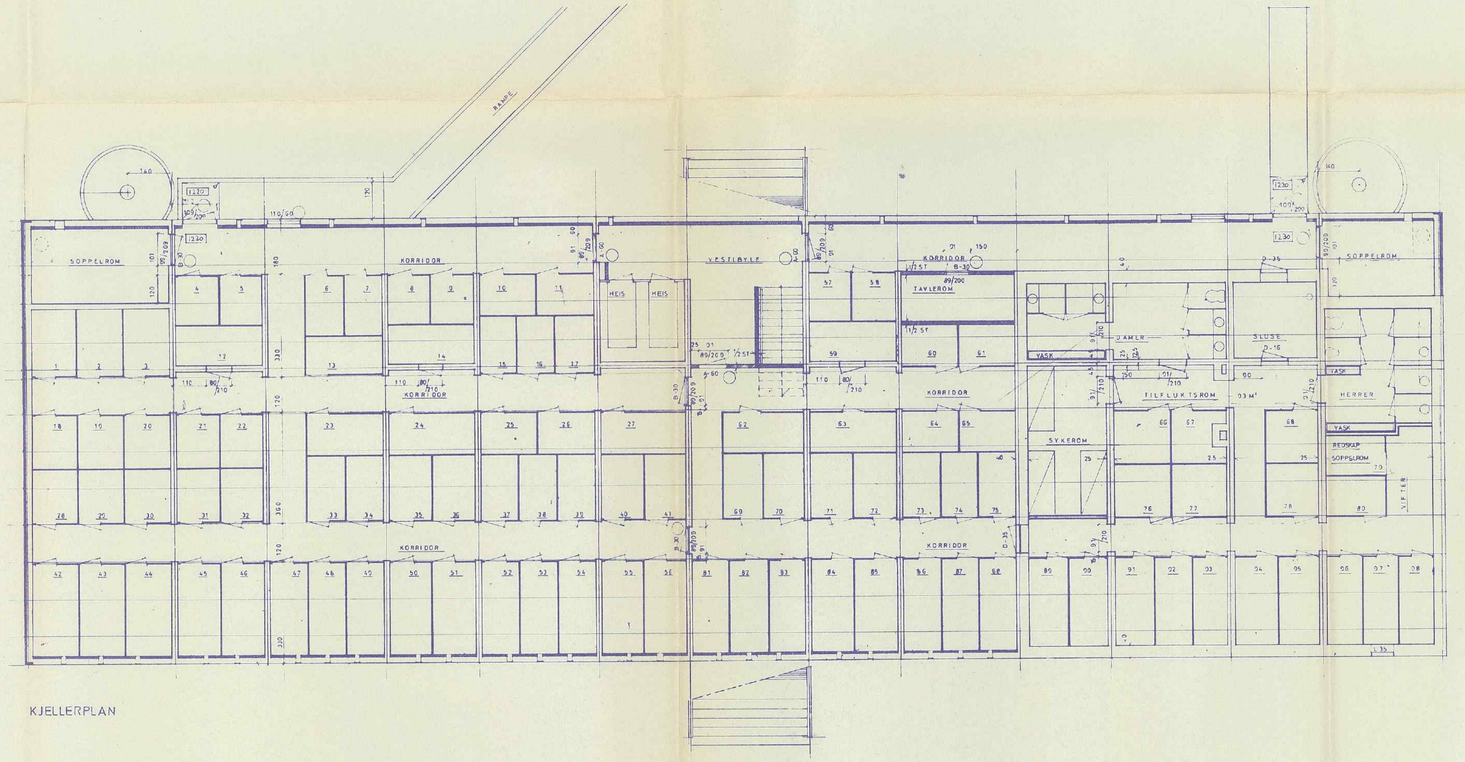

KJELLERPLAN

INDEKS	ANT.	ENDRINGEN GJELDER	DATO	VISUM

LYDERHORN B/L FELT 1B **H8**

PLANER

TEGNET AV	KONTROLLERT	BERGEN DEN	A1
		30-6-70	
aall & løkeland		MÅL 1:100	0,50 m²
ARKITEKTKONTOR – KLOPPEDALSVEI 5 – HOP – TELEF. 72 43 00		SAK NR.	TEGN. NR.
INNEHAVERE: JØRGEN WRIGHT AALL, HARALD LØKELAND, OYVIND MAURSETH, OYVIND RAGDE, ARKITEKTER M.N.A.L.		272	3023

BYGNINGSSJEFEN
I Laksevåg
J.nr.: 1982/70
Innkommet: 17/10-70

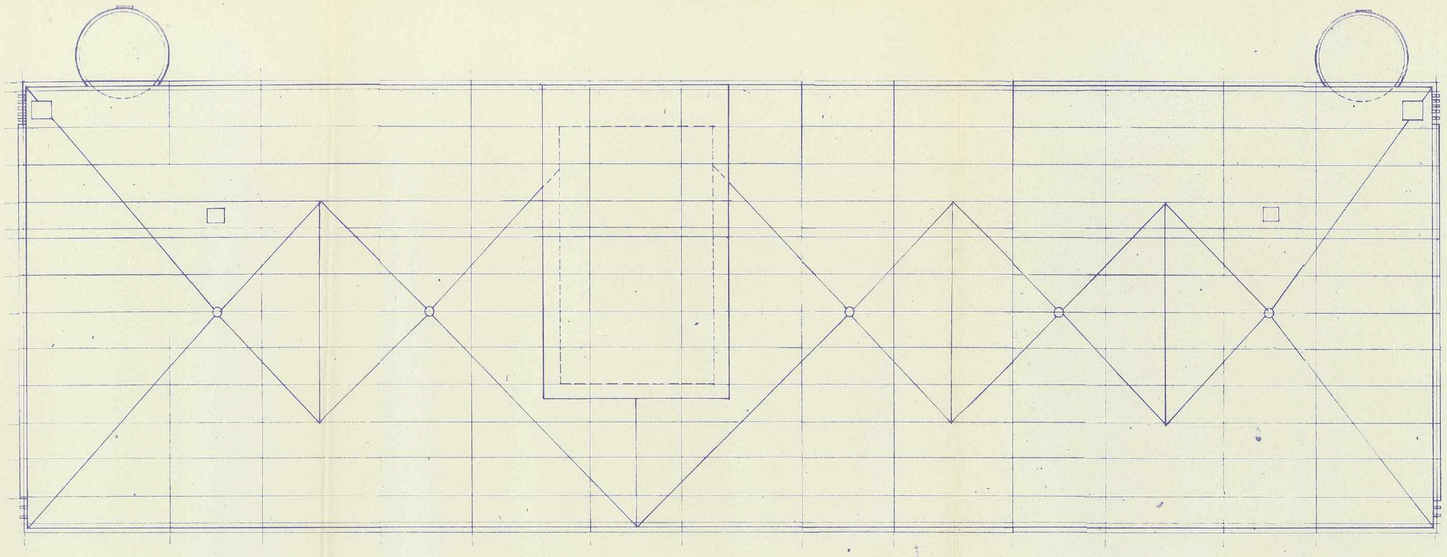

TAKPLAN

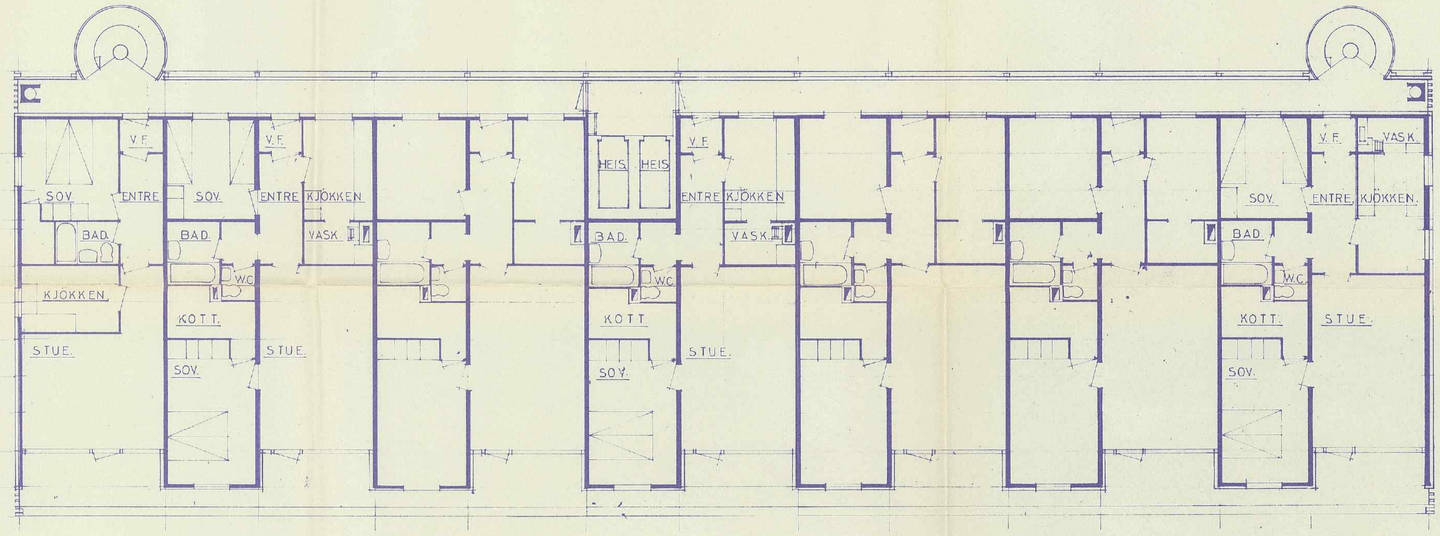

PLAN 4 – 14 ETASJE

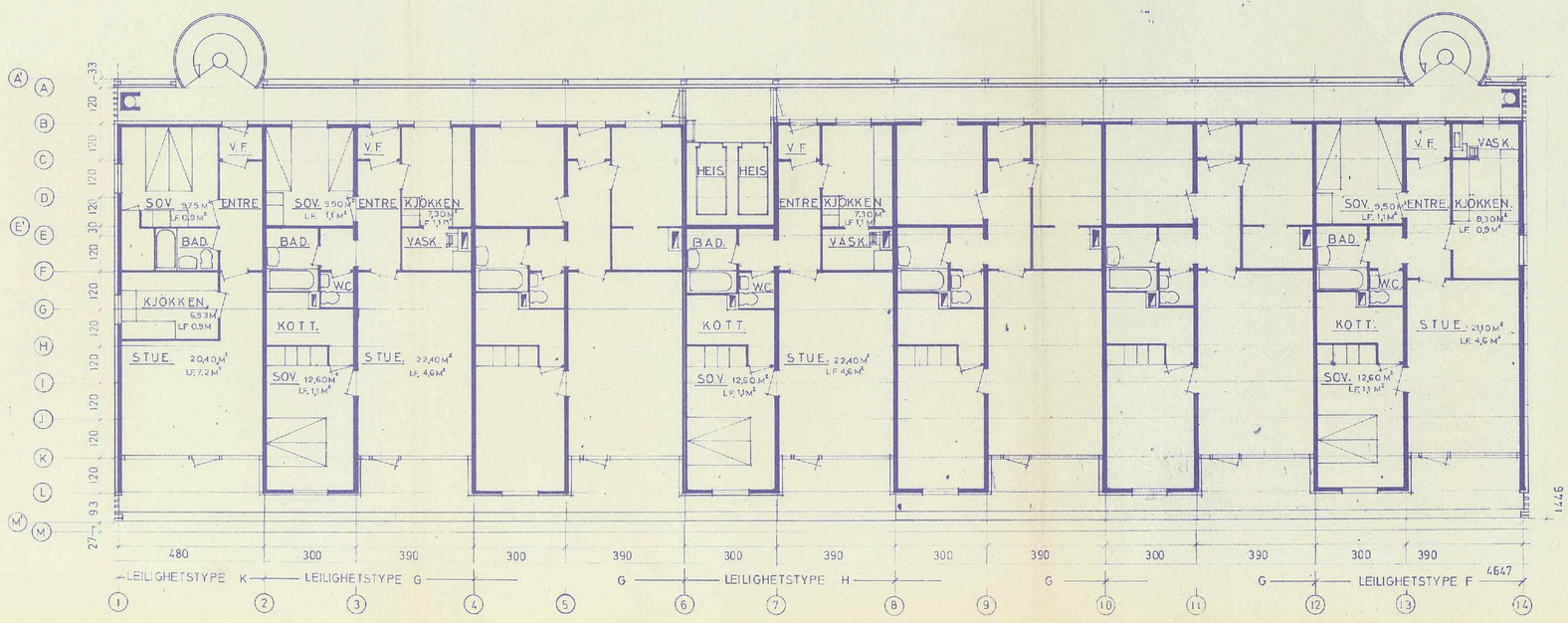

PLAN 2 – 3 ETASJE

INDEKS	ANTALL	ENDRINGEN GJELDER	DATO	NAVN

LYDERHORN B/L FELT 1B

PLANER

H8

TEGNET AV	KONTROLLERT	BERGEN DEN	12-6-70	A1
aall & lökeland		MÅL	1:100	0,50 m²
		SAK NR.	TEGN NR.	REV.
		272	3024	

ARKITEKTKONTOR – KLOPPEDALSVEI 6. - HOP - TELEF. 72 43 7
INNEHAVERE JØRGEN WRIGHT AALL, HARALD LØKELAND,
ØIVIND MAURSETH, ØIVIND RAGDE, ARKITEKTER M.N.A.L.

BYGNINGSSJEFEN
i Leksevåg.
J. nr. 2047/70
Innkommet 23/10-70

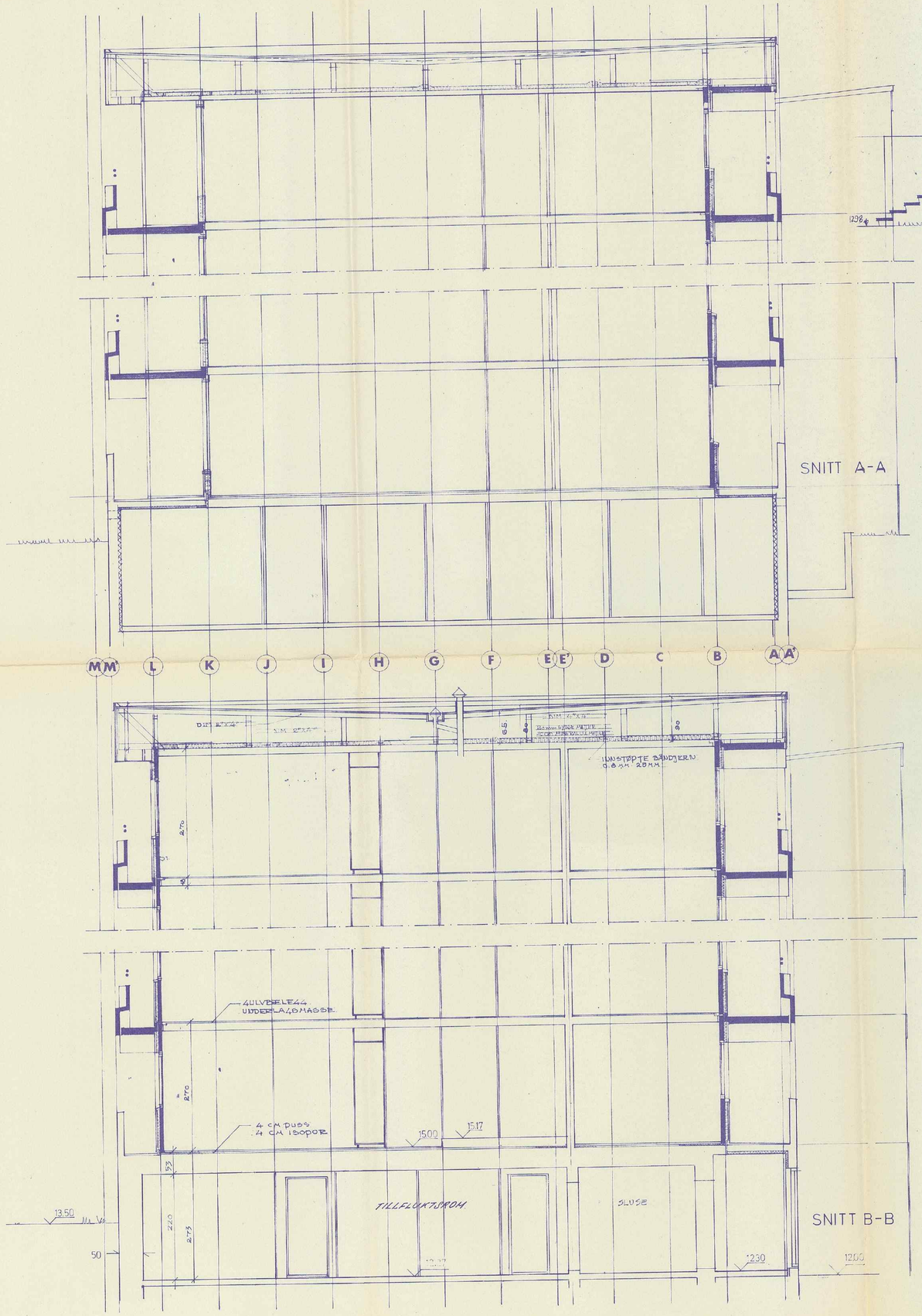
SNITT A-A
M M' L K J I H G F E E' D C B A A'
DIM 2"x4"
DIM 2"x4"
DIM 2"x4"

BYGNINGSSJEFEN
i Lukesvdg.
J. nr. 2044/70
Innkommet 29/10-70

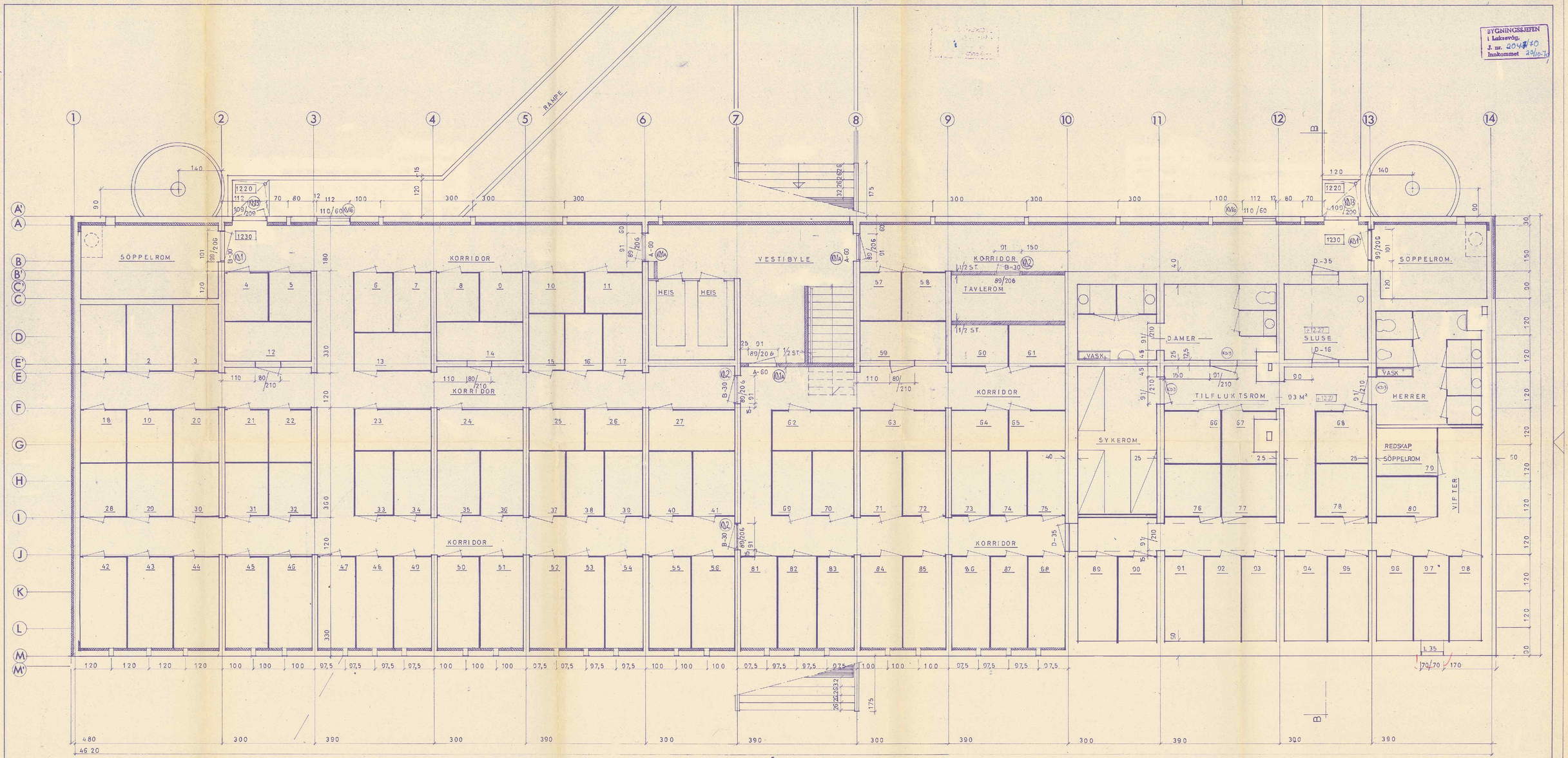

NB ALLE VENTILER 6"Ø

INDEKS	ANTALL ENDRINGEN GJELDER	TEGNET, KONT. OG INNLEGGELSE SANITÆR, ELEK. RØR- OG VENTILASJONS-	DATO	SIGN
			22-3-71	

LYDERHORN B/L FELT 1B

PLAN KJELLER

H8

TEGNET AV G. B.	KONTROLLERT	BERGEN, DEN 17/2 - 70	A 1
aall & løkeland		MÅL 1:50	0,50 m²
ARKITEKTKONTOR – KLOPPEDALSVEI 5, - HOP - TELEF. 72 43 7		SAK NR. 272	TEGN. NR. 4022
INNEHAVERE: JØRGEN WRIGHT AALL, HARALD LØKELAND, ØYVIND MAURSETH, ØYVIND RAGDE, ARKITEKTER M.N.A.L.			REV. A

Arkiv nr. 5021
BERGEN KOMMUNE
Byutviklingsseksjonen
AVD. LAKSEVÅG 1/572

4/213

RAMPE

SØPPELROM

KORRIDOR

HEIS

VESTIBYLE

nedforet

innfelte armaturer

TAVLEROM

HF

DAMER

VASK

SLUSE

gass og trykksikker gj.føring

FO1

FO2

TILFLUKTSROM 93 M²

SYKEROM

HERRER

REDSKAP

VIFTER

kabel i rør

50 ø/dør

1220

1230

B-30

L12 2×4

til 6stk lysmaster 3x4 PFAP

NB! ALLE VENTILER 6'6'

FOR TILFLUKTSROM

Kabel på wire. Belysning type 6a=type 8 men med holder for reservelys.
Hvor intet er merket mont. stk. 150 a.f.g.
Brytere og stk. mont. på betongvegg slik at boder kan rives uten å skade installasjonen

Rev. 5-11-71 lamper 9x18r inng. tilfl.rom utgår (JV)

LYDERHORN B/L FELT 1B
Kjeller blokk H8
inst. av lys

M: 1:50
Tegn. G.F. Aug 70
Trac.
Kont. BH 16.12.70

Erstatning for 1072-44

Erstattet av

FINN SVENKERUD
ELEKTROTEKNISK KONSULENTFIRMA
SIVILINGENIØR CHRISTIAN SVENKERUD
BERGEN NORWAY

4213

Arkiv nr 5031

BERGEN KOMMUNE
Byutviklingsseksjonen
AVD. LAKSEVÅG 7/3 72

SØPPELROM
KORRIDOR
HEIS
HEIS
RAMPE
F01
TAVLEROM
VASK
SYKEROM
F02
TILFLUKTSROM
93 M²
DAME
HERRER
SLUSE
SØPPELROM
RED SKAP
SØPPELROM
KORRIDOR
KORRIDOR
KORRIDOR
KORRIDOR

HL 1, 2×3×35+25 j
HL 2, 2×3×35+25 j
HL 3, 2×3×35+25 j
HL 4 2×3×35+35 j
HL 8 3×35
HL 5. 2×3×35
HL 9. 3×6+35 j
HL 6 2×3×35+25 j
HL 7, 2×3×35+25 j
HL01, 3×16+10 j

se tegn 1072-67
3×4 rör til kabelgrøft for L.E.F
utsparing 70 u.f.t. 20×20 for B.T.
gass og tr. sikker gj føring
2 rör endes 10cm over bunn i gruber
sl.u. 2×15
kabelgrøft 300×50 og 60 cm dyp
50 j tilkobl. ledning og soil
se tegn. 1072-66 gass og trykksikker gj. føring
gass og trykksikker gj. føring VASK
omkobl. boks
nødlysskap og batt.
Ø dør
kabel i kulvert
til blokk L17
A+j 1p.E.F 3×15 sl.u. 2×15
trekkekasse i tak
mobelplate
utsparing v/tak 20×20 for B.T.
A+j
2×06 til dørlås
vifte
L-35
kabel i kulvert til blokk L18
omkobl. boks
A+j innstøpt kaksial kabel fra t.etg.
Ledning for tilf. samband avsluttes i boks.
NB TILFLUKSROM
Jording av armeringbærewire, og ledende konst. matriale
NB! ALLE VENTILER 6"6"

Rev 5-11-71. nødlysskap og lampe 9dør sluse tilføyet GV
Rev. gruber 9.3.71. GV Rev: gruber 10.4.71. HH

LYDERHORN B/L FELT 1B
Kjeller blokk H8
inst. av tekn. og svakstrøm

M: 1:50
Tegn: GV. Dag. 72
Trac:
Konf: HH 16.10.72

Erstatning for 1072-45
Erstattet av

FINN SVENKERUD
ELEKTROTEKNISK KONSULENTFIRMA
SIVILINGENIØR
CHRISTIAN SVENKERUD
BERGEN NORWAY

SNITT 1-9-115
SE TEGNING 188 418

PLAN DETALJER 115
SE TEGNING 188 418

1 2 3 4 5 6 7 8 9 10 11 12 13 14

A' A B C D E' E F G H I J K L M' M

LEILIGHETSTYPE K — LEILIGHETSTYPE G — LEILIGHETSTYPE G — LEILIGHETSTYPE H — LEILIGHETSTYPE G — LEILIGHETSTYPE G — LEILIGHETSTYPE F

IDENTISK MED OPPG. XII

LEILIGHETSTYPE	ANTALL LEIL. PR BLOKK	DØRER D1	D2	D3	D4	D5	D6	D7	D8	D9	D10	D11	VINDUER V9	V10	V11	V12	SKAP S1	S4	S7	S8	S9	S10	KJØKKEN k2	k3	k4	HYLLER	OVERFALLS DØR TIL KOTE d1	d2	VINDUER FOR NEDSENK V13	V14
K 2 VERRELSES	13	1 13	1 13	1 13	1 13	1 13	1 52	1 52	1 52	1 13	1 13	1 52	1 52	1 52	1 52	1 52	1 52	1 52	1 52	1 52	1 52	1 52	1 52	1 52	1 52	1 13	1 13	1 52	1 1	1 12
G 2 VERRELSES	52	1 52	1 52	1 52	1 52	1 52	1 52	1 52	1 52	1 52	1 52	1 52	1 52	1 52	1 52	1 52	1 52	1 52	1 52	1 52	1 52	1 52	1 52	1 52	1 52	1 13	1 13	1 52		
H 2 VERRELSES	13	1 13	1 13	1 13	1 13	1 13	1 13	1 13	1 13	1 13	1 13	1 13	1 13	1 13	1 13	1 13	1 13	1 13	1 13	1 13	1 13	1 13	1 13	1 13	1 13	1 13	1 13	1 13		
F 3 VERRELSES	90	1 13	1 13	1 13	1 13	1 13	1 77	1 77	1 77	1 13	1 13	1 77	1 77	1 77	1 77	1 77	1 77	1 77	1 77	1 77	1 77	1 77	1 77	1 77	1 77	1 13	1 13	1 77	1 1	1 12
SUM→		13 77	13 77	13 77	13 77	13 77	13 90	13 90	13 90	13 13	13 13	13 90	13 90	13 90	13 90	13 90	13 90	13 90	13 90	13 90	13 90	13 90	13 90	13 90	13 90	13 13	13 13	13 90	1 1	1 12

VINDUER: V9 = 66 · V10 = 94 · V11 = 24 · V12 = 204

SKAP: S1 = 204 · S4 = 150×40 = 12 · S7 = 40×60 = 13 · S8 = 80×40 = 13 · S9 = 80 · S10 = 50 = 13

KJØKKEN: k2 = 17 · k3 = 17 · k4 = 6

HYLLER: LENGDE H2 = 13 · H1 = 13

OVERFALLS DØR TIL KOTE: d1 = 13 · d2 = 13

VINDUER FOR NEDSENK: V13 = 1 · V14 = 12

VARIABLE = 12

Dato revidert	Sign	Revisjon	Nr.	Lit.
Dato tegnet 25-1-71				
Tegn.				
Kontr.				
Godkj.				

L.B.B.L. LYDERHORN FELT — TYPISK ETASJE PL. H8

Prosj. nr. 456 · Tegn. nr. 32 · Mål 1:50

SIVILING. JOHAN THUNES MNIF MRIF.
LARME- VENTILASJON- OG SANITÆRANLEGG
STRANDGATEN 191 · BERGEN · TELEFON (05) - 14551 - 32218

RIF

BYGNINGSRÅDET
Godkjent
24/3-71
5/3-71

1 2 3 4 5 6 7 8 9 10 11 12 13 14

A A' B C D E E' F G H I J K L M M'

VII VIII IX X XI XII

VII A 5°TV. VI A 5°TV. X A 5°TV.

VESTIBYLE

LEILIGHETSTYPE K LEILIGHETSTYPE G LEILIGHETSTYPE G LEILIGHETSTYPE G LEILIGHETSTYPE G LEILIGHETS TYPE F

LEILIGHETSTYPE	ANTALL LEIL. PR BLOKK	DØRER D1	D2	D3	D4	D5	D6	D7	D8	D9	D10	D11	VINDUER V8	V10	V11	V12	SKAP S1	S4	S5	S6	S9	KJØKKEN K2	K5	K6	HYLLER
K	2 VERELSER																								
G	3 VERELSER																								
F	3 VERELSER																								

ERSTATTER NR. 61

25-1-71	L.GBL. HAMNA BORETTSLAG	PROSJ. NR.	456
TEGN. GR	1. ETG. PLAN	TEGN. NR.	31
KONT. GR	H8	M.	

TEGNING JOHAN THUNES MNIF MRIF
ARKITEKT-INTERIØR- OG UTSTILLINGSDESIGN
HANDELSTEN 29 N-1320 STABEKK TLF. (02) 12 40 80

RIF

SYNSRETT
24-1-71
5/4-71

SOPPELROM
KORRIDOR
VESTIBYLE
HEIS
HEIS
RAMPE
KORRIDOR
TAVLEROM
KORRIDOR
DAMER
SLUSE
SOPPELROM
TILFLUKTSROM
SYKEROM
KORRIDOR
KORRIDOR
KOMP.
HERRER
VASK
VANNTANK
OVERTE RØRE
SLUSE 5CM. I DEKKE
LUDEX 1 MOD 69
700 M³/h - MOT. 8 KW V.S.
PROPELL-VIFTE
L 35
70/70
170
NB ALLE VENTILER 6/6"

TILFLUKTSROMUTSTYR

VENTILASJON

2 STK	AGGREGATER	NOR 6009 / 150 / 360
2 "	BEG VENTILER	NOR 6025/100
2 "	(VIFTE TEKNOVENT	NTE 6126/100
1 "	LUDEX 1 MOD 69 VEGGVENTILATOR)	
	MED FORLENGNINGSMANSJETT OG VENTILER	

SANITETSUTSTYR

2 STK	W.C.	
1 "	URINAL	
2 "	VASKEBENNER HVER MED 2 KRANER	
2 "	UTSLAGSVASKER	
6 "	TREKKLOSETTER HVER MED 6 PLASTPOSER	
1 "	VASKEVANNSPAT	
1 "	DUSJ I SLUSE M. SLUK	
1 "	TILBAKESLAGSVENTIL I KUM	
	VANNTANKER TILSAMMEN 900L	
	DEKAY MINST 10% I BADEVANN TANKER	
1 SETT	UTSTYRSVEKTSY.	
1 STK	DYNAMODREVET HANDLYKT	
1 "	TERMOMETER	
3 "	SANITETSVESKER	

NB! ALT UTSTYR SKAL VÆRE GODKJENDT AV SIVILFORSVARET

16-2-71 · ØK · FLYTTET VARMEOPPLEGG OG ENDRET DIM. VARMEFORINGS

Dato revidert	Sign.	Revisjon	Ant.	Lit.
Dato tegnet 25-1-71				
Tegn.				
Kontr. ØK				
Godkj.				

L.B.B.L. LYDERHORN B/L. FELT 1B.
KJELLERPLAN
H8

Prosj. nr. 456
Tegn. nr. 30
Mål 1:50

SIVILING. JOHAN THUNES M.N.I.F. M.R.I.F.
VARME- VENTILASJON- OG SANITÆRANLEGG
STRANDGATEN 191 - BERGEN - TELEFON 11155
AVDEL. KONTOR HAUKELAND SYKEHUS - TLF. 36805

STATS BYGGE

STATS HUSBANK
HOVEDKONTOR OSLO
BERGEN – OSLO

LØSE HEISSCHACHT DØRER
ASSK PERSONHEISER & GODSHEIS
HEISEHASTIGHET 0,8 M/SEK 1,6 M/SEK

2001 767 71

Helsinspektøren
Jnr. 24/71

Horisontalt snitt i sjakt
se tegn. nr 2001 766 71 bl.nr 1
A1 Format

Utsparings tegning for dørtelt
se tegn. nr 2001 766 71 bl.nr 2
A2 Format

Snitt: D-D

Snitt: C-C

Snitt: B-B

Snitt: A-A

Utsparinger

Maskinrom

Luke

Vifterom

Halfenskinne

Sjaktbredde 37 800
Heisenhvde 41 950

Kvist kant ut 2001 766 71
Detalj A 1:2 Format
Detalj B

Sidefront monteres når heis monteres nabogrupe

Nettingsveg

Ventilerende

Utsp. for el. rør

Halfenskinner

Kveiler

Utsparinger for dørtelt
se tegn. nr 2001 766 71
bl.nr 2 A2 Format

Utsparinger for dørtelt

Fremtegn for lys og alarm. 2 stk 48 gr. rørhuser støpes 30 cm inn i sjakt og bøyes innover.

Lavere etasje forfra murkanter til dørtelt

Lavere etasje for 1. etg. av sjakt

Lavere etasje for 1. etg. av sjakt

14 Etg.
13 Etg.
12 Etg.
11 Etg.
10 Etg.
9 Etg.
8 Etg.
7 Etg.
6 Etg.
5 Etg.
4 Etg.
3 Etg.
2 Etg.
1 Etg.

(64/9)
1/5141

17.5.71
6/9-71

Belastning på maskinroms gulv:

Felt A: 5000 kg
—"— B: 5000 —"—

Maskinromsventilasjon leveres av byggherren, tegnskjemet
Varmemengde som skal bortføres pr time 2,8 kWh
Nødvendig ventilasjon:
Luftsirkulasjon ved ventilator med 8,4 m³/min
luftsirkulasjon og termostatstyring

Stolvekt: ____ kg
Motvekt: ____ kg
Last: 480 kg

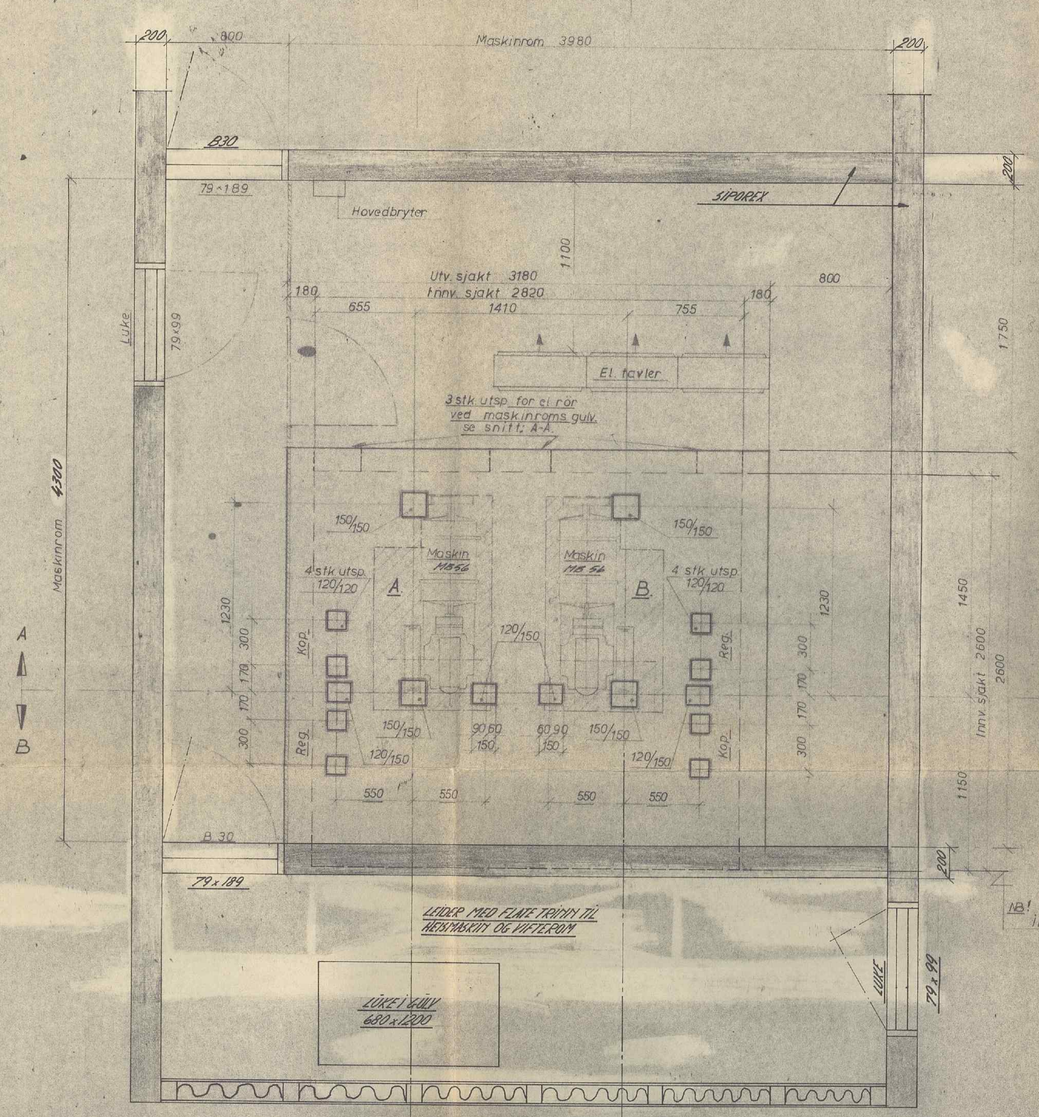

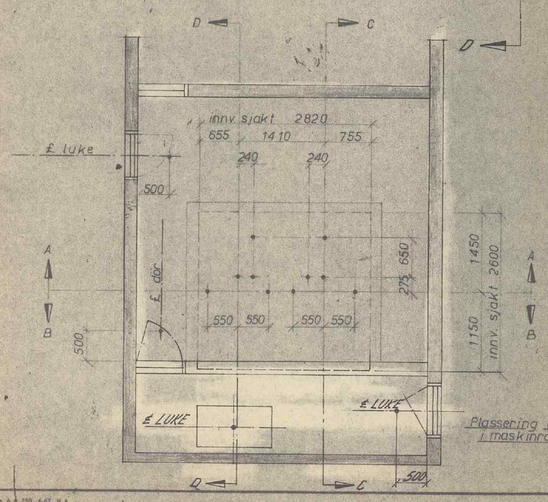

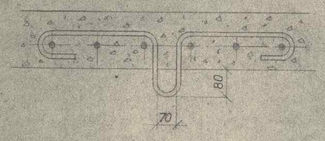

14 stk kroker i maskinroms tak av 5/8" armeringsjern.

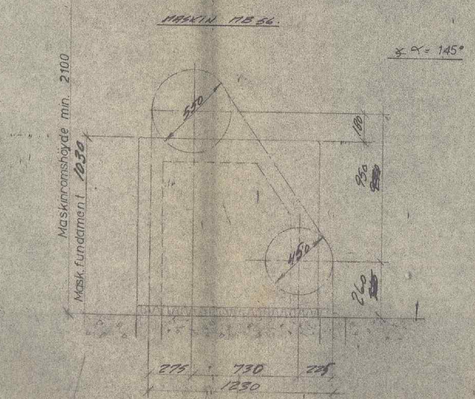

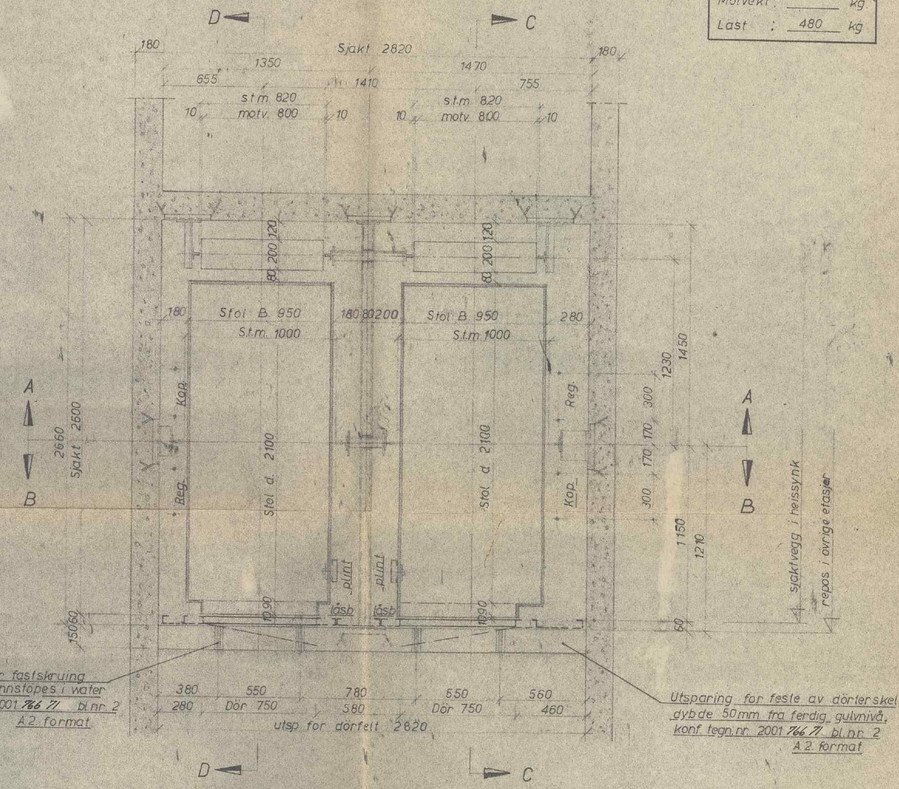
D
C
180
Sjakt 2820
180
1350
1470
655
1410
755
st.m. 820
motv. 800
10
10
10
10
80
200
120
180
Stol B 950
S.t.m. 1000
180
80
200
Stol B 950
S.t.m. 1000
280
Sjakt 2660
Reg.
Kop.
Stol d. 2100
plint
plint
Ø30
Ø30
Ø30

BYGNINGSSJEFEN
i Laksevåg,
J. nr. 8120/70
Innkommet 5/11-70

Profil 1

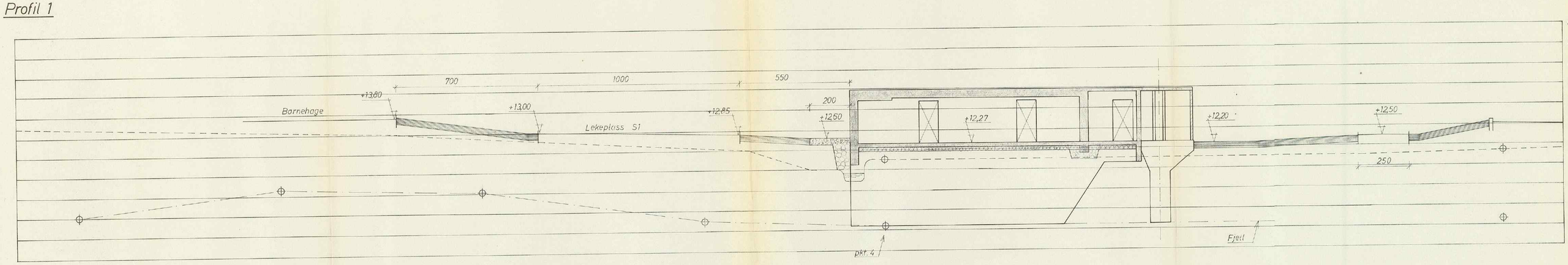

Profil 2

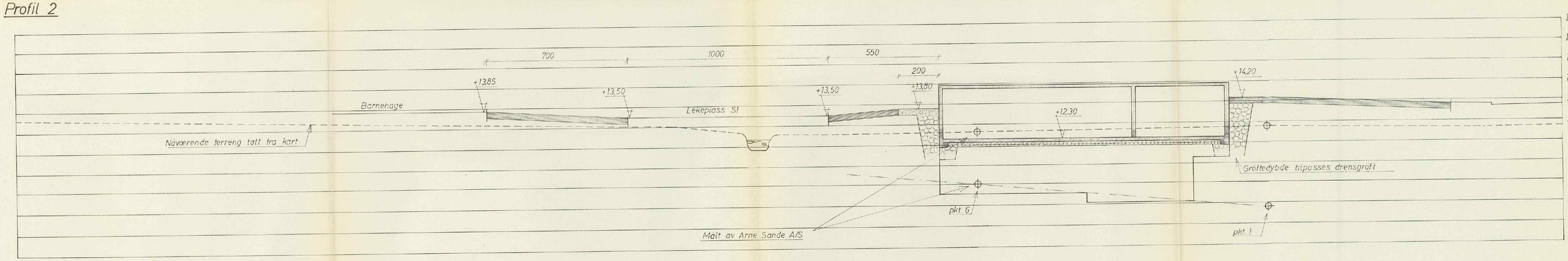

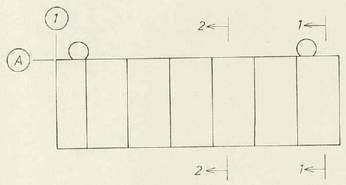

Nr.	Dato	Sign.	Antall	Korreksjon
A	2-11-70			Anbudstegning

L.B.B.L. LYDERHORN B/L, felt 1B. H8

Profil nr. 1 - 2

Proj. nr. 1454
Tegn. nr. 2.229
Tegn.
Kontr.
Godkj.
Mål 1:100
Dato 16-10-70

INGENIØRKONTORET HELMERS OLSEN
SIVILINGENIØR CHRISTIAN NORMAN · M.N.I.F. · M.R.I.F. · Ø. MURALMENNING 1 · BERGEN · TLF. 13702 · 19319

A/S Tanberg 1000 5.67 Jensen Trykkeri

BYGNINGSSJEFEN
i Laksevåg,
J. nr. 2120/70
Innkommet 5/11-70

Profil 3

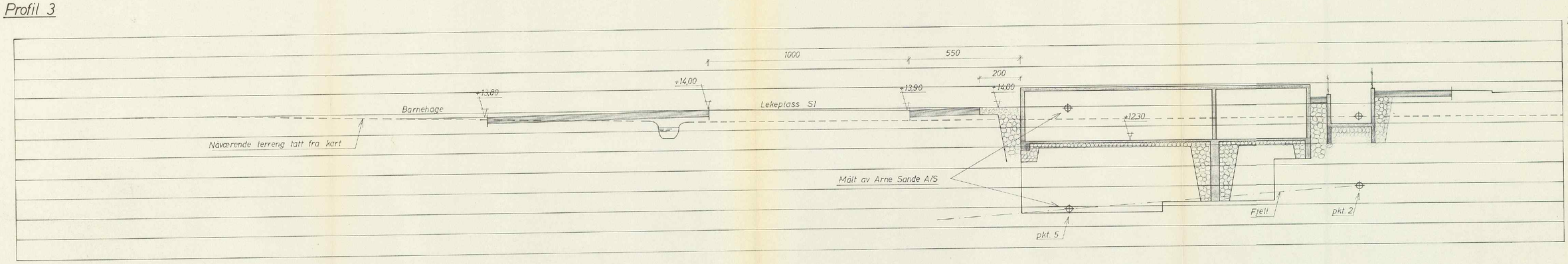

Profil 4

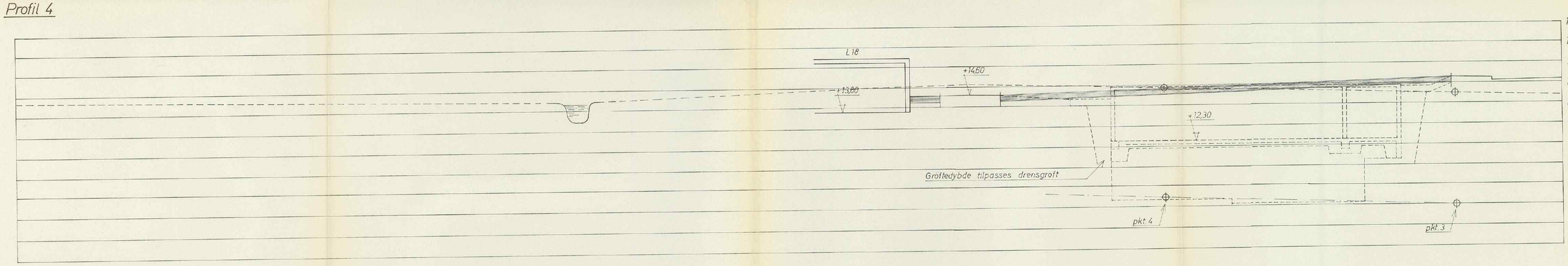

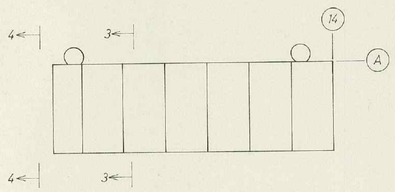

Nr.	Dato	Sign.	Antall	Korreksjon
A	2-11-70	Hlu		Anbudsbetegning.

L.B.B.L. LYDERHORN B/L, felt 1B. H8

Profil nr. 3 - 4

Prosj. nr. 1454
Tegn. nr. 2.230
Tegn. Hlu. Kontr. Godkj. CN Mål 1:100 Dato 16-10-70

INGENIØRKONTORET HELMERS OLSEN
SIVILINGENIØR CHRISTIAN NORMAN · M.N.I.F. · M.R.I.F. · Ø. MURALMENNING 1 · BERGEN · TLF. 13702 · 19319

A 1.

A.s Tørrås 1000 347 Sentrum Trykkeri

BYGNINGSSJEFEN
I Laksevåg
Jnr.: 1988/70
Inngkommet: 17/10-70

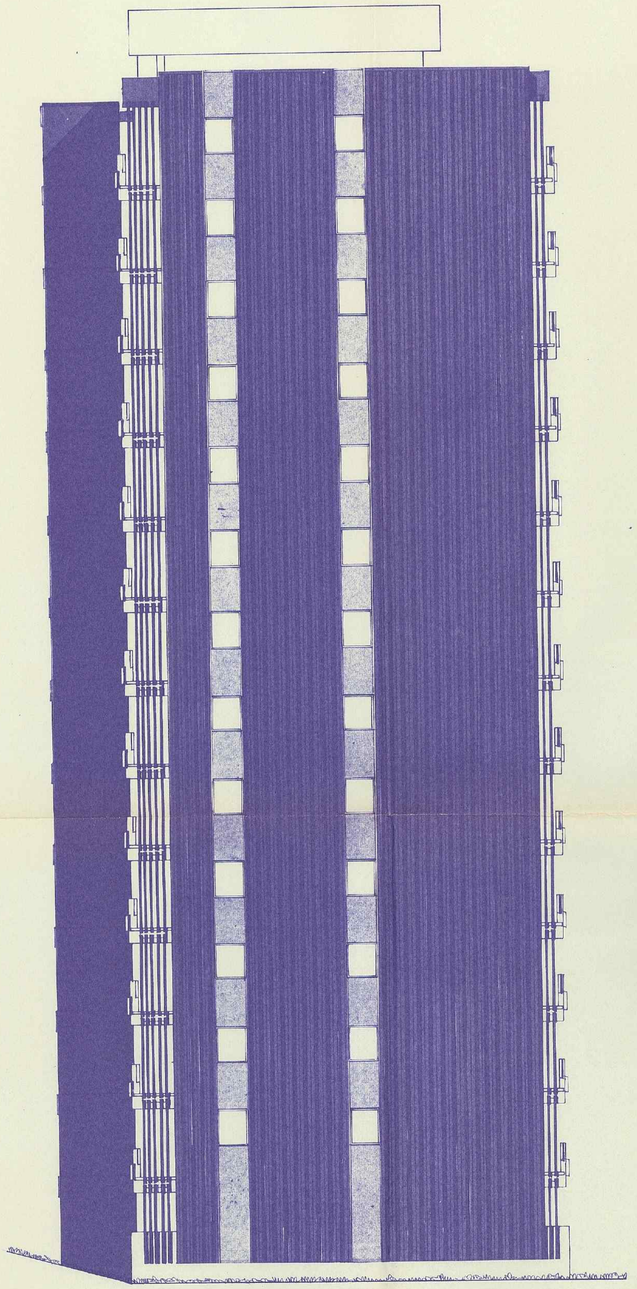

FASADE MOT NORD

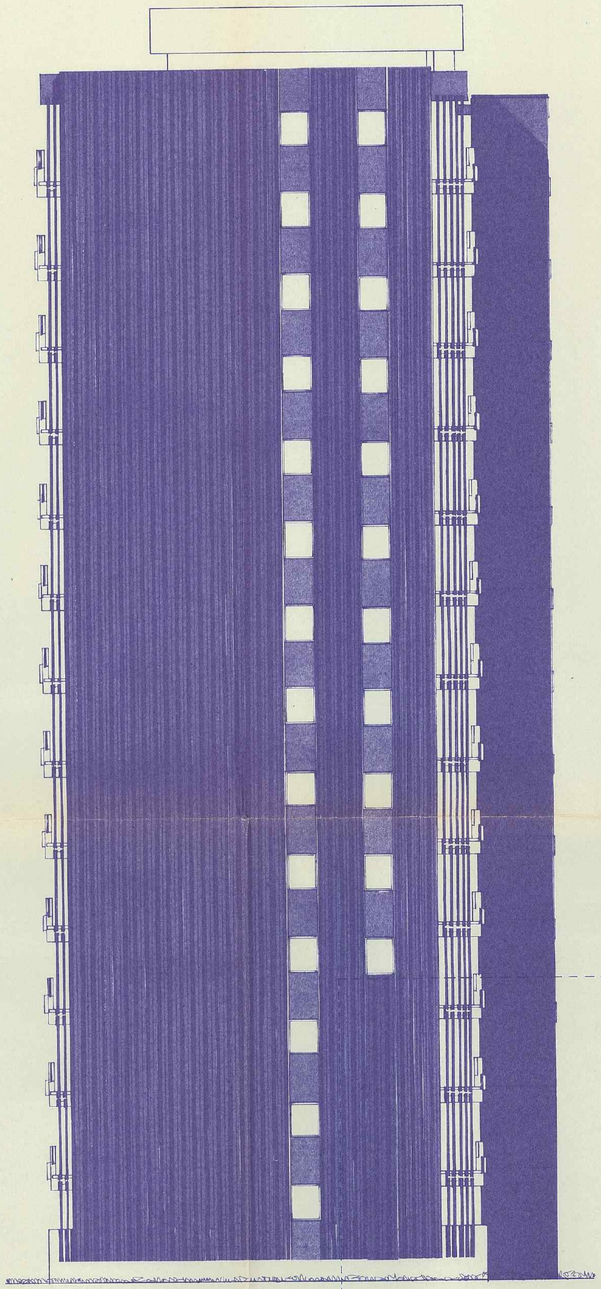

FASADE MOT SYD

L 17

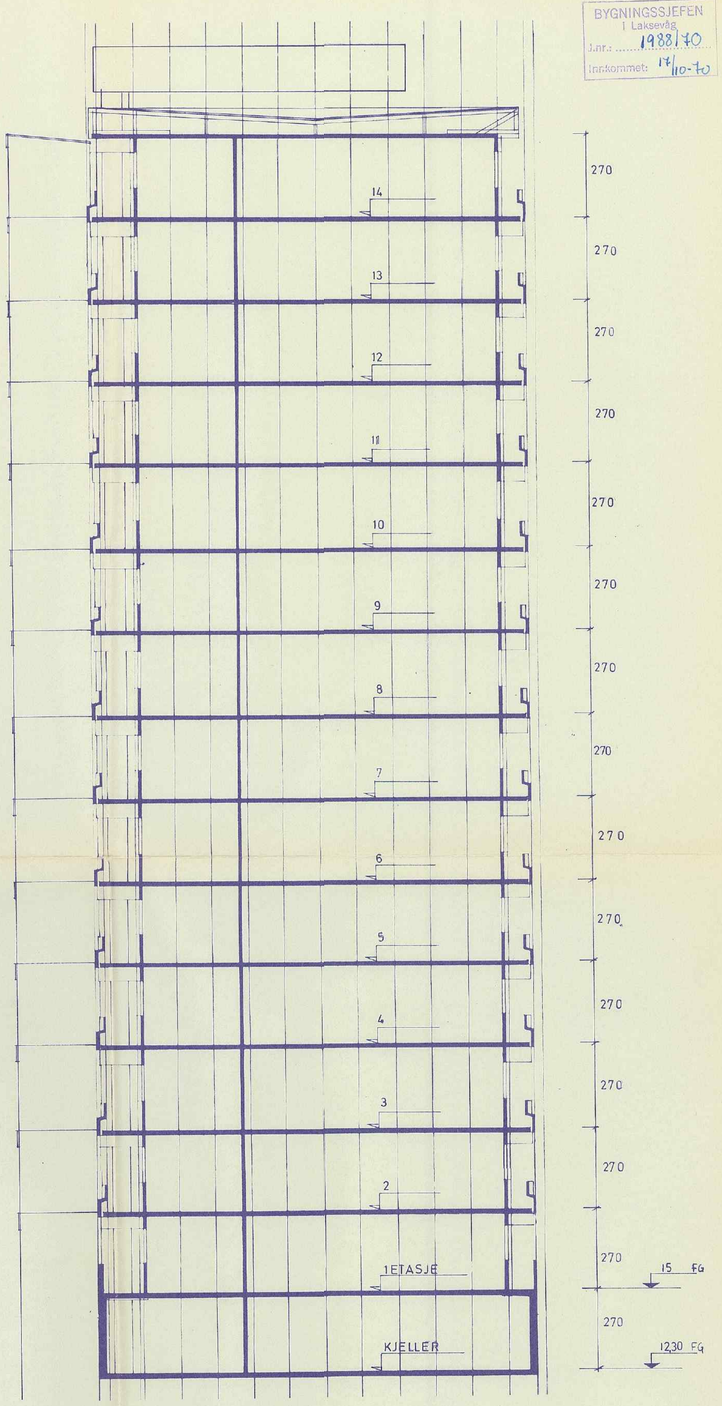

SNITT

INDEKS	ANTALL	ENDRINGEN GJELDER	DATO	NAVN

LYDERHORN B/L FELT 1B

FASADER OG SNITT.

H8

TEGNET AV: B-Ø | KONTROLLERT:

BERGEN, DEN: 3-6-70 | A1

MÅL: 1:100 | 0.50 m²

SAK NR.: 272 | TEGN. NR.: 3027 | REV.

aall & løkeland
ARKITEKTKONTOR – KLOPPEDALSVEI 5, - HOP - TELEF. 72 437
INNEHAVERE: JØRGEN WRIGHT AALL, HARALD LØKELAND,
ØIVIND MAURSETH, ØYVIND RAGDE. ARKITEKTER M.N.A.L