

C

B

OS KOMMUNE, TEKNISK ETAT.  
- 6 OKT. 1980  
Arkiv nr. 511

OS BYGNINGSRÅD  
Godkendt den 21. 10. 81

dato: 27.02.80	nr. 13	mål: 1:50
revidert:		tegning
	Bør & Høpsø, A/S	
	SKORVÅNE, OS	
	Rekkehus	
	Gåvitasgade	
	PETER ANDERSEN, JOHAN L. ANDERSEN, KJELL H. IRGENS	
	ARKITEKTER K.A.A. - OLAV VINDHEDT 19 - 2. og 3. etage - BIRKERØD	

OS KOMMUNE, TEKNISK ETAT.  
- 6 OKT. 1980  
Arkiv nr. 511

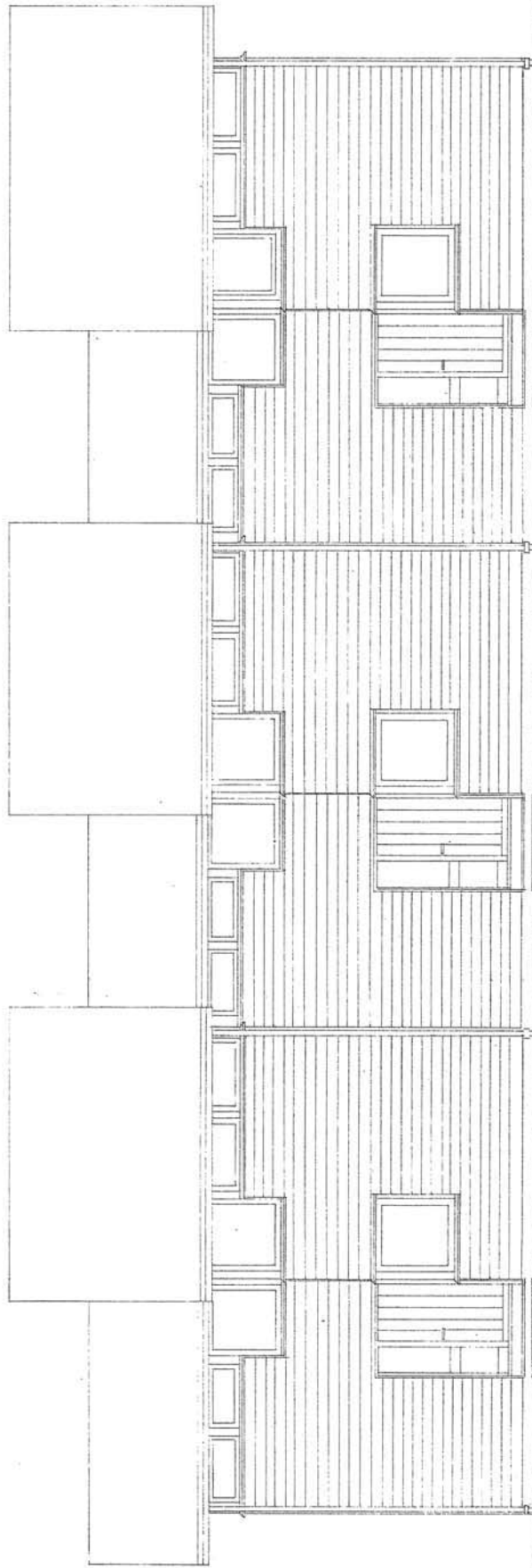

OS BYGNINGSRÅD  
Godkjent den 2/12 - 81

dato: 7. 07. 80.	Bjelle & Lepsøys A/S	mål: 1 : 50
revidert:	SKORVANE, OS	tegn. nr. 1/4
	Rekkethus.	
	Inngangsfasade.	
	PETER ANDERSEN - JOHAN L. ANDERSEN - KJELL H. IRGENS	
	ARKITEKTER M.N.A.L. - OLAV PYLEHEIM, 37 - TUL, 21 0551 - 212 04 - BERGEN	

0 50 100

Pliktet i størrelsesorden 1:1 er denne linjelen 100 mm.  
Dansk Scanning AS

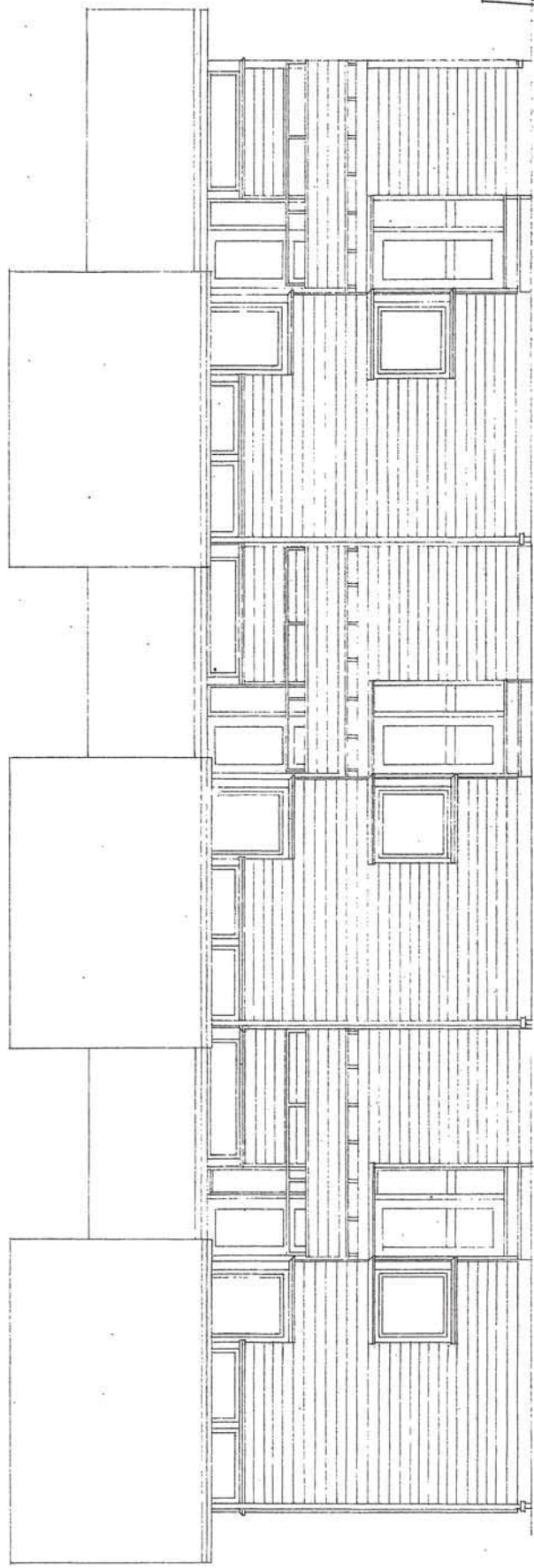

OS KOMMUNE, TEKNISK ETAT.  
 6 OKT. 1980  
 Arkiv nr. 511

OS BYGNINGSRÅD  
 Godkjent den 2/2-81

dato: 7.07.80.	mål: 1 : 50
revidert:	tegn. nr. 19
Bør & Leppøy A/S	
SKORVANE, OS	
Rekkhuse.	
Fasade mot hage.	
PETER ANDERSEN • JOHAN L. ANDERSEN • KJELL H. IRGENS	
ARKITEKTER H.N.A.L. - OLAV KORHØY, A. - PUL. 31 89 16, 21 16 - BERGEN	



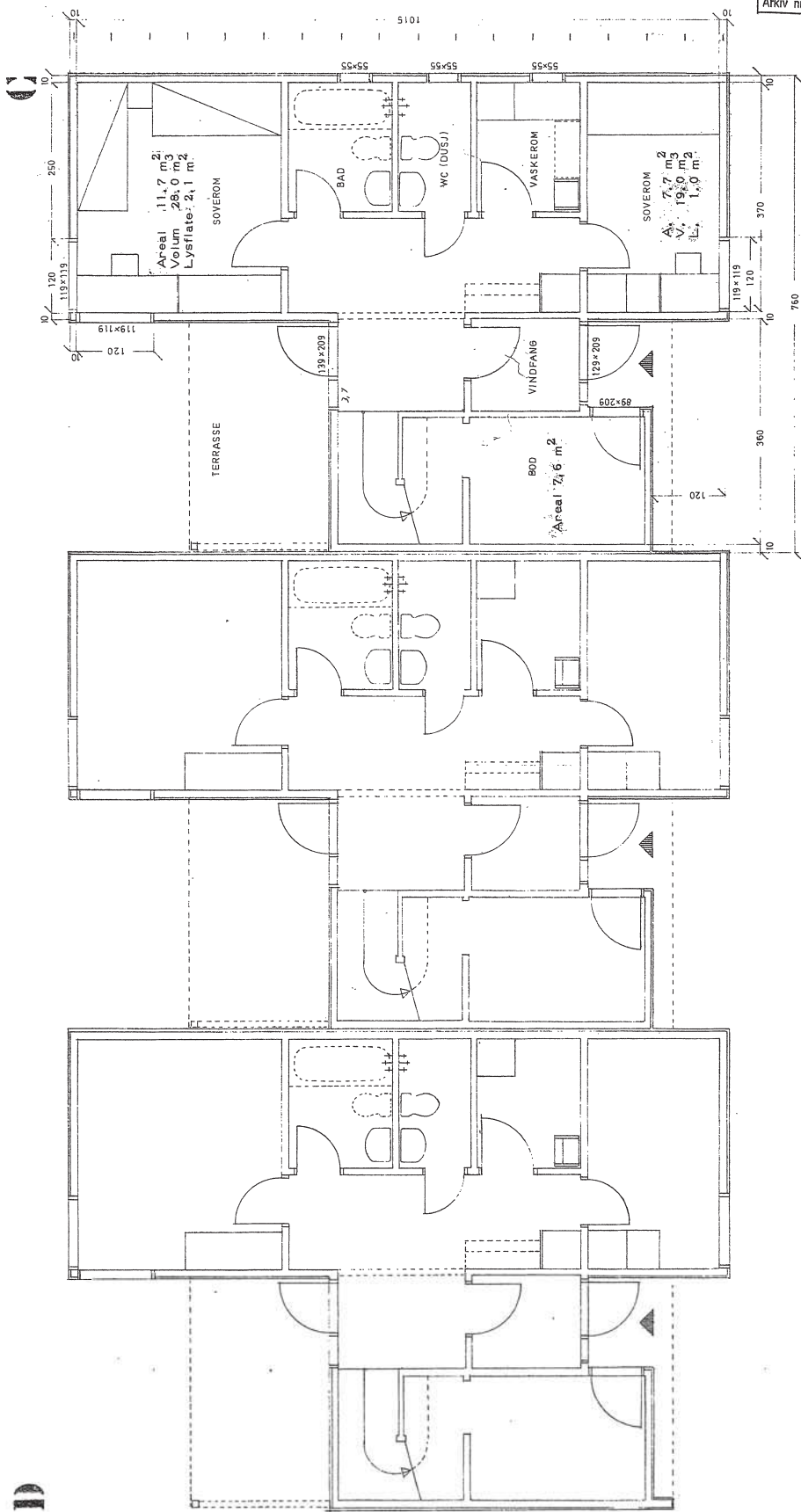

OS KOMMUNE, TEKNISK ETAT.  
 - 6 OKT. 1980  
 Arkiv nr. 511

**OS BYGNINGSRÅD**  
 Godkjent den 21.12.81

BRØ: 53 m<sup>2</sup>

dato: 7.07.80.	mål: 1:50
revidert:	tegn. nr. 9
Bjørn & Løpsøy A/S, SKORVANE, OS.	
Rekkehús. Plan 1. etg.	
PETER ANDERSEN · JØHAN L. ANDERSEN · KJELL H. IRGENS <small>Arkitektene i N.O.L. - GAAK Kvitebjørn - st. - tur. atefst. 03118 - anlegg</small>	

HVER HUSENE I REKKEH  
 ER FORBEHDET I FORHÅL  
 TIL AVEKANDRE ER  
 REKKEBYGNINGEN 1,5M

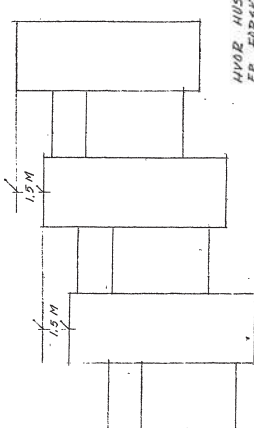



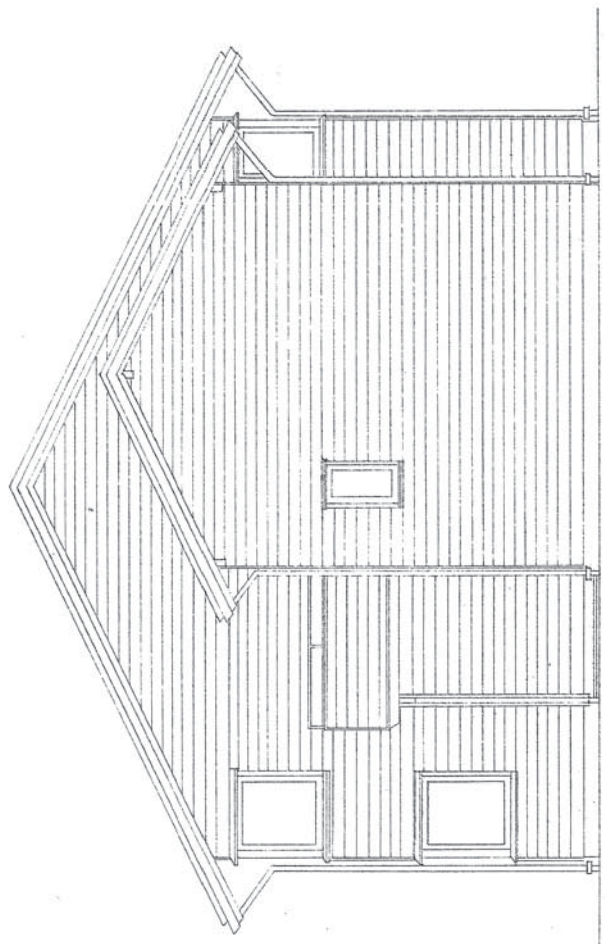

1 D

A

OS KOMMUNE, TEKNISK ETAT.  
- 6 OKT. 1980  
Arkiv nr. 511

OS BYGNINGSRÅD  
Godkjent den 21/2 - 81

dato: 7. 07. 80.	Ege & Lepsø A/S,	mål: 1 : 50
revident:	SKOPVANE, OS,	tegn. nr. 13
	Rekketuis,	
	Gavifasade	
	PETER ANDERSEN - JOHAN L. ANDERSEN - KJELL H. IRGENS	
	Andersens A.S.A.L. - Selveivsmassert 31 - 741. at. rev. 21. 80. - 1. utg.	



OS KOMMUNE - SENTRALARKIV		
SAKS NR.	10/238	DOK NR. 1
LØPENR.		
EINING	29 JAN 2010	SAKSBEH. MOM
ARK. KODE P	MA 34/323	KASSASJON
ARK. KODE S		GRADERING

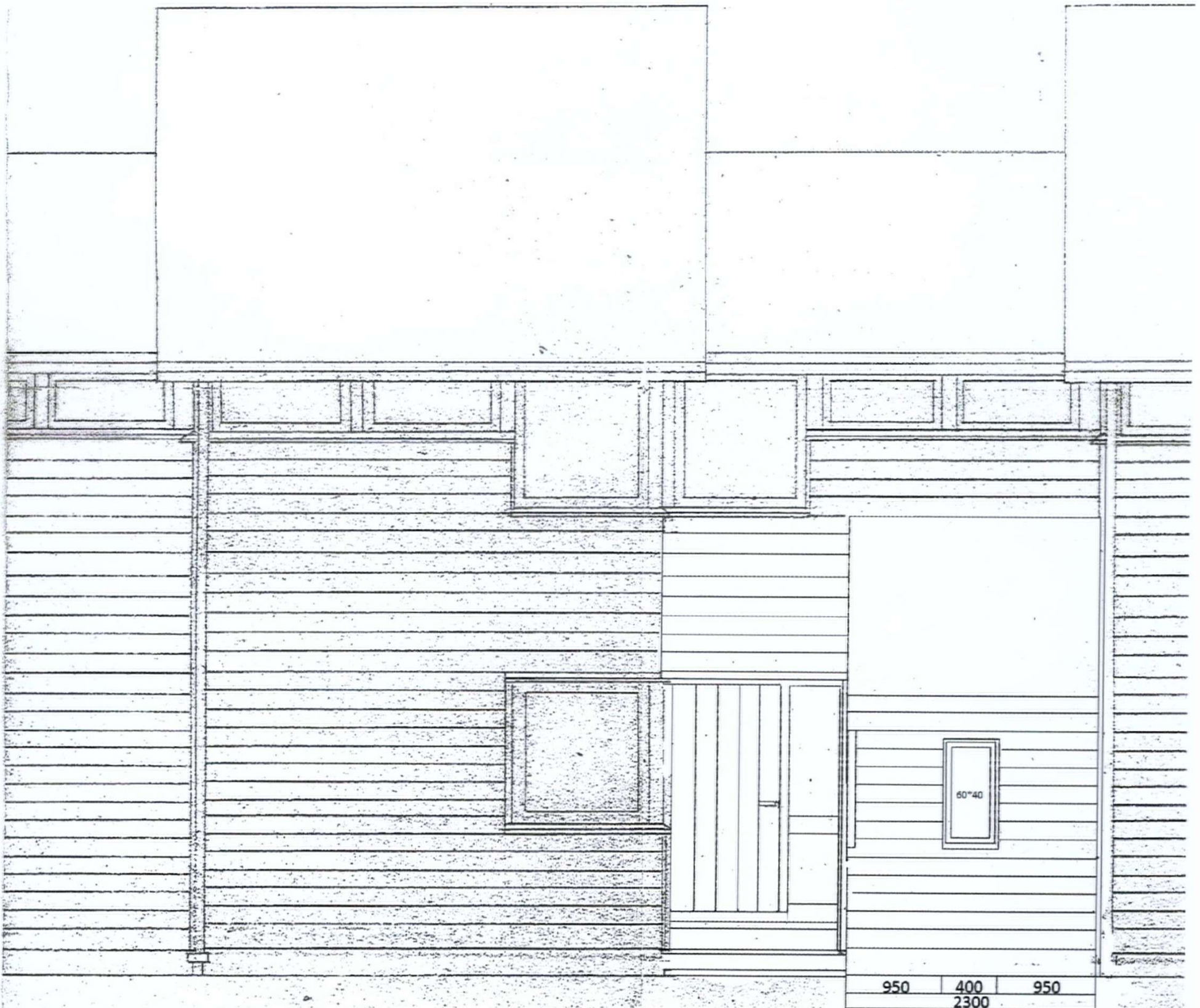

0

50

100 Plottet i størrelsesorden 1:1 er denne linjalen 100 mm.

Dansk Scanning A/S



OS KOMMUNE - SENTRALARKIV			
SAKS NR.	10/238	BUK NR.	1
LØPENR.			
EINING	29 JAN 2010		SAKSBEH.
			HOM
ARK. KODE	MA 34/323	KASSASJON	
ARK. KODE	S	GRADERING	

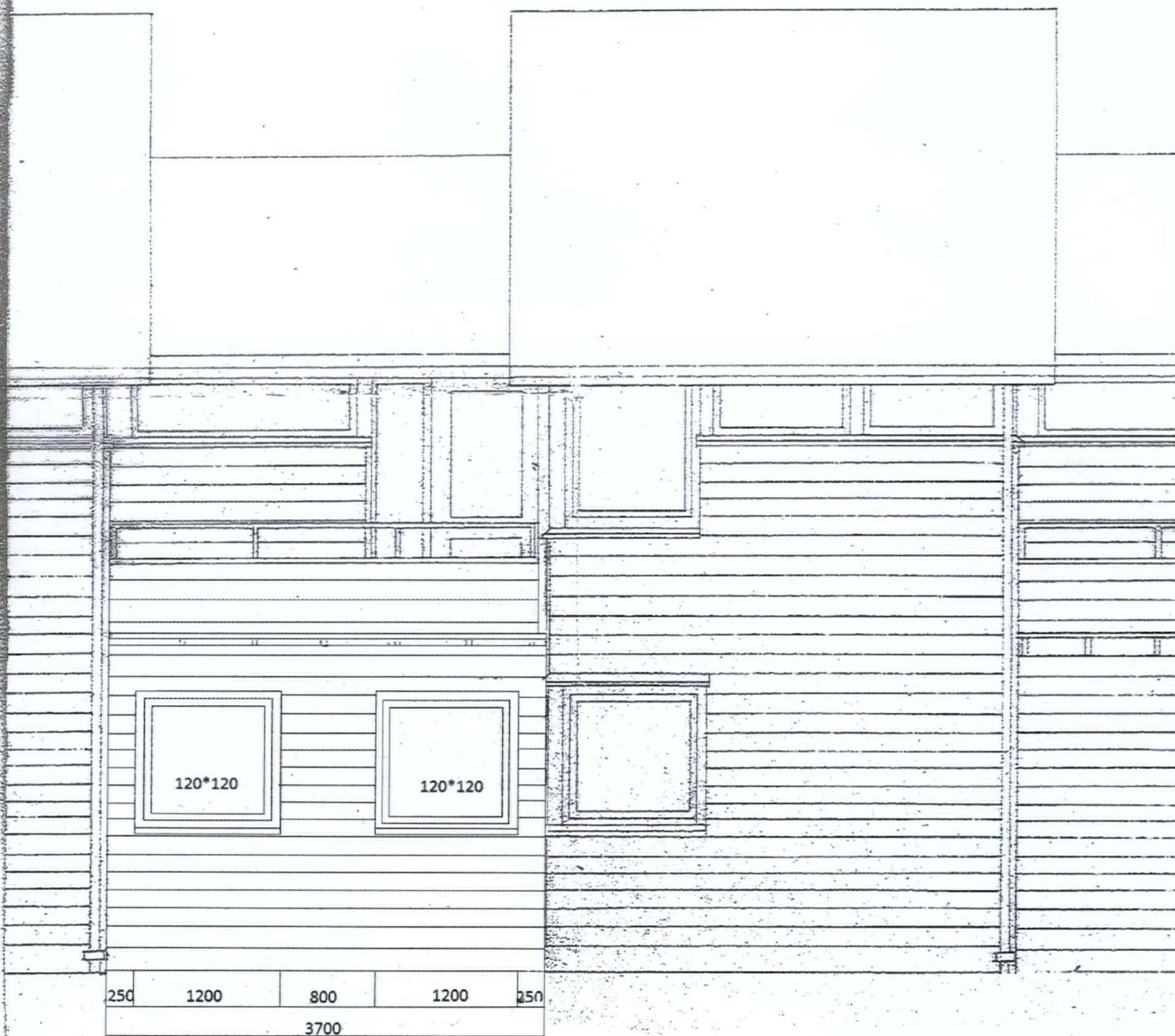

0

50

100 Plottet i størrelsesorden 1:1 er denne linjalen 100 mm.

Dansk Scanning A/S



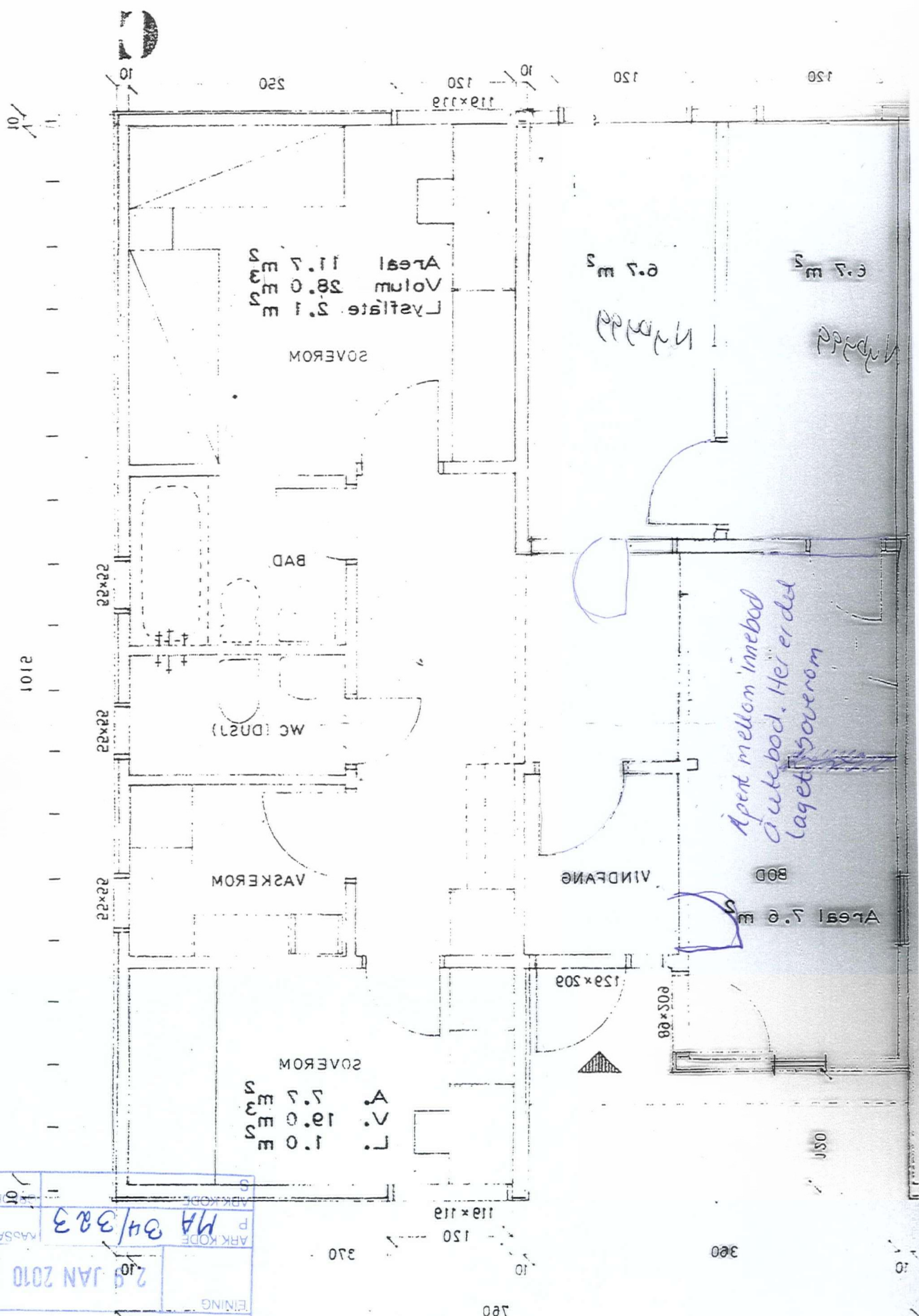

OS KOMMUNE - SENTRALARKIV		SAKS NR	10/238
LOPENR		SAKS NR	1
EINING		29 JAN 2010	2010
ARK KODE		MA 04/323	2010
KASSASJON		ARK KODE	MA 04/323
ABR KODE		ABR KODE	MA 04/323
EINING		ABR KODE	MA 04/323

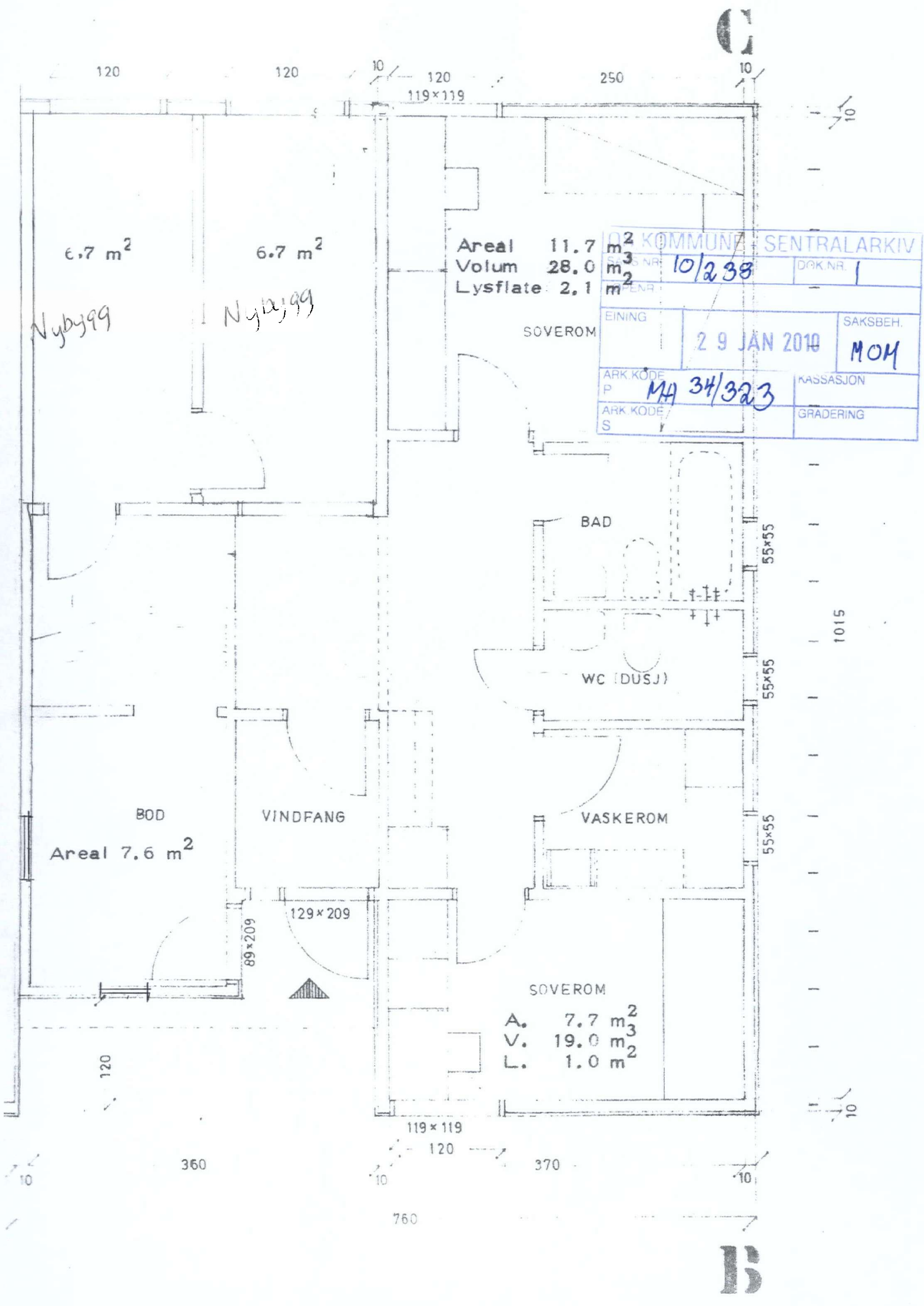

KOMMUNEN SENTRALARKIV	
SAKS NR. 10/238	DOK. NR. 1
EINING	SAKSBEH. MOM
29 JAN 2010	
ARK. KODE P MA 34/323	KASSASJON
ARK. KODE S	GRADERING